halle aux sucres

LIEU VIVANT POUR LA VILLE DURABLE

Dunkerque Grand Littoral
COMMUNAUTE URBAINE

trajectoires

AGENDA

NOVEMBRE 2026

ATELIERS

« TRAJECTOIRES », EN ROUTE POUR LA VISITE !

Mercredi et samedi à 14h30 (Dès 8 ans)

Explorez les différentes formes de mobilité à travers des jeux puis partagez vos découvertes.

POP-UP D'AUTOMNE

Mercredi à 16h (Dès 6 ans)

Donnez vie à un joli paysage automnal en relief.

JEUX DE CONSTRUCTION

Samedi à 16h (Dès 4 ans)

Relevez une série de défis de construction aussi créatifs qu'amusants.

ARCHIPEL *(L'ATELIER)*

Mercredi à 10h30 (Dès 3 ans)

Expérimentez, avec un médiateur, *Archipel*, un espace de jeu sensoriel et modulable.

REPAIR CAFÉ

Jeudi 12/11 à 15h

Horlogerie, travaux de couture ou petit électroménager à réparer ? Ne jetez plus !

EXPOS

TRAJECTOIRES

Du mardi au samedi de 13h à 18h

Cette exposition invite toute la famille à explorer, les différentes façons de se déplacer et leur impact sur nos vies, notre ville et notre planète.

ARCHIPEL *(L'EXPO/JEU)*

Du lundi au vendredi de 8h à 18h et le samedi de 13h à 18h.

Imaginez, construisez en famille et habitez un paysage en constante évolution à partir de matériaux sensoriels.

DUNKERQUE GAZA (CMUA)

À partir du 13/11

Du lundi au vendredi de 8h à 18h et le samedi de 13h à 18h.

Inauguration vendredi 13/11 à 17h

Le photographe **Pierre Volot** immortalise 30 ans d'échanges au service de la paix.

ATELIER GREEN DE LA DOC

PAYSAGE À L'AQUARELLE

Samedi 14/11 à 14h30 (Dès 15 ans)

Découvrez l'aquarelle monochrome avec **Jennifer Marteel** et créez de jolies cartes à offrir en fin d'année.

BALADES URBAINES

LES ZONES HUMIDES À GRANDE-SYNTHE

Samedi 7/11 à 10h

Découvrons la ville autrement, à travers son rapport à l'eau.

BALADE À VÉLO DESSINÉE AVEC GAUTIER DS (CIAC)

Samedi 21/11 à 14h

Découvrons notre patrimoine à vélo entre nature et industrie.

RENCONTRES

APÉRO-RENCONTRE #31

"L'AVENTURE AU-DELÀ DU REGARD"

Jeudi 5/11 à 18h15 + la projo à 17h

Rencontrez **Alban Tessier**, mal-voyant, qui a réussi la traversée du Salar d'Uyuni en Bolivie, à pied, seul et en autonomie complète.

LA CANICULE : UN PHÉNOMÈNE AUX CAUSES ÉMINEMMENT POLITIQUES (EXPRESSIONS DK)

Vendredi 13/11 à 18h30

L'association *Expressions Dunkerque* propose un entretien avec **Caëla Gillespie**, professeure de philosophie.

DIMANCHE DES ARTS URBAINS

SPECTACLE "VAGABONDE"

Dim 15/11 à 15h et 16h30 (dés 9 mois)

Larguez les amarres dans ce joli spectacle de musique et de théâtre d'objets pour les tout-petits.

POUR UNE AGRICULTURE BAS CARBONE, RÉSILIENTE ET PROSPÈRE*

Jeudi 26/11 à 18h

The Shifters propose une discussion sur le futur de notre agriculture.

*Dans le cadre des Semaines de l'alimentation durable de la CUD avec le CPIE et le réseau d'acteurs engagés.

Retrouvez notre agenda et réservez sur WWW.HALLEAUXSUCRES.FR

EN CONTINU

À VOS MARQUES, PRÊTS, JOUEZ !

Du lundi au vendredi de 8h à 18h et le samedi de 13h à 18h.

Profitez du bar à jeux entre amis ou en famille ou construisez la cabane de vos rêves !

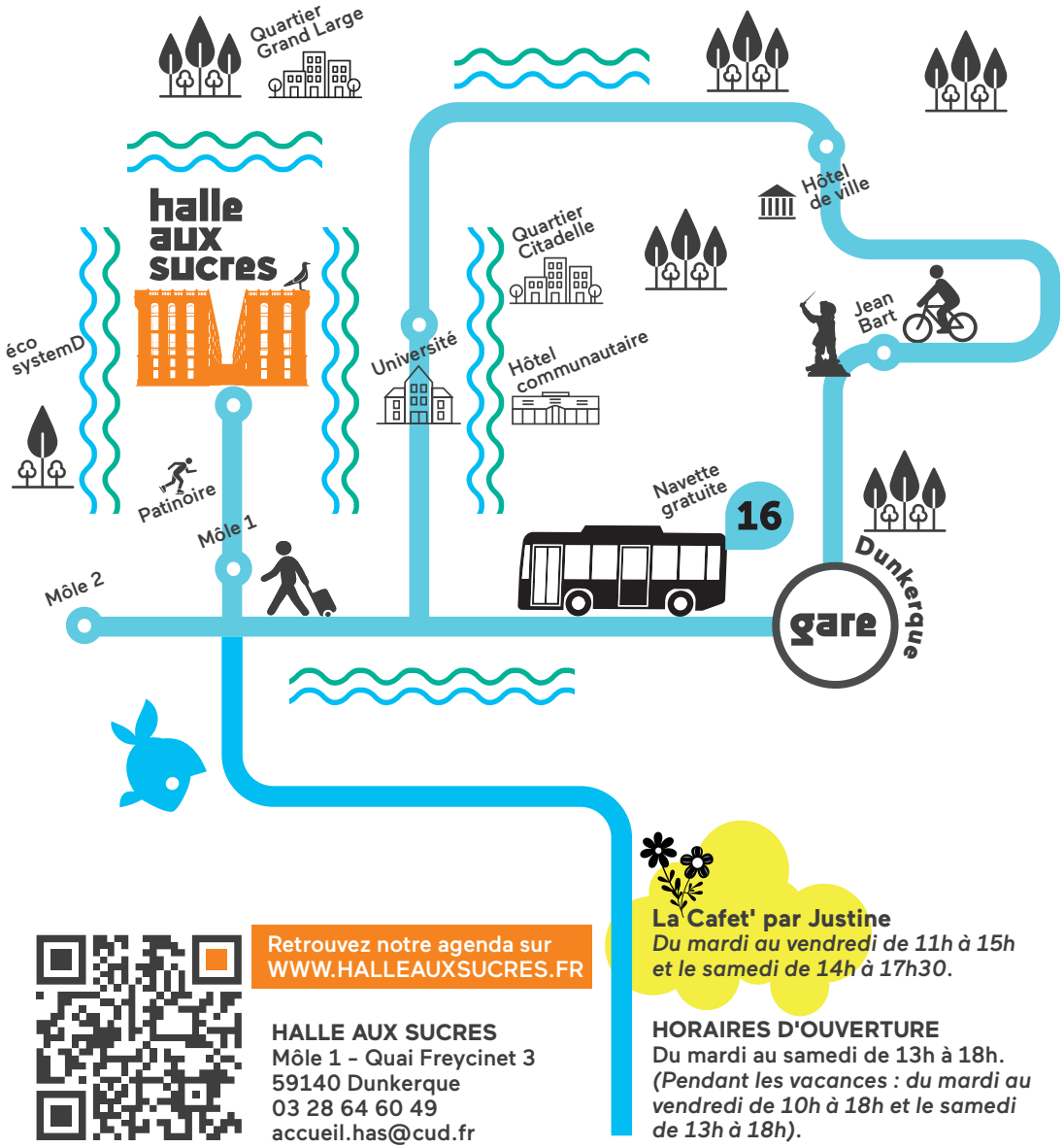

Retrouvez notre agenda sur
WWW.HALLEAUXSUCRES.FR

HALLE AUX SUCRES
Môle 1 - Quai Freycinet 3
59140 Dunkerque
03 28 64 60 49
accueil.has@cud.fr

La Cafet' par Justine
Du mardi au vendredi de 11h à 15h et le samedi de 14h à 17h30.

HORAIRES D'OUVERTURE
Du mardi au samedi de 13h à 18h.
(Pendant les vacances : du mardi au vendredi de 10h à 18h et le samedi de 13h à 18h).

Les équipements du pôle Démocratie Locale et Éducation Populaire
de la Communauté urbaine de Dunkerque.

halle aux sucres — LIEU VIVANT POUR LA VILLE DURABLE
le PLUS
BIOTOPIA
BA BOURSE AUX ASSOCIATIONS — Lieu d'engagement citoyen